

ワールドサプライの多彩なサービスラインナップ

ワールドサプライでは、納品サービスを始め、お客様の利便性を追求し開発した、さまざまなサービスを展開しています。ぜひご検討ください。

『F検品パッケージと時間品質のワールドサプライ』

納品サービス事業

Retail Support Operations

納品代行とは、小売業(主に百貨店)の指定配送業者(ワールドサプライ)が取引先メーカーより直接商品を集荷し、納品までの運搬業務を行うことです。また、メーカーと百貨店間の取引において、メーカーが自社の商品を百貨店へ納品する際、百貨店の発注通りに出荷されているかどうかを、百貨店に代わって検品(商品の品番、数量、上代、下代をチェックすること)し、百貨店が仕入計上を行える状態にすることを検品代行といえます。

『ストックヤードのワールドサプライ』

ロジスティクス事業

Logistics Operations

特殊な付帯作業等を得意としており、インポート化粧品では製造業(各種帳票管理・製造工程)から商品保管・流通加工・出荷作業と仕掛品から製造の管理が可能です。アパレルでは、QC業務(製品検査・縫製作業)と他社にはないサービスを展開しています。

『食品クイックデリバリーのワールドサプライ』

食品流通事業

Foodstuff Operations

東京魚市場卸協同組合の組合員様向けに都内23区内における小口配送を1983年より開始。現在、都内の小売店、すし店、スーパーマーケット様などが、築地市場で自社仕入れた新鮮な食品を、弊社の生鮮食品共同配送を利用して頂き、お届けしています。また、青果、乾物などの場外で仕入れた商品にも対応。この生鮮食品共同配送の効果的な集配システムにより、物流コスト軽減と築地市場周辺の交通渋滞緩和に貢献しています。

『施設価値を高めるワールドサプライ』

FLS 事業 (館内物流)

Facility Logistics Support

大型商業施設や複合施設の運営では、物流にまつわる課題が多く潜んでいます。例えば、納品待ち車両による施設周辺の交通渋滞とそれに伴う環境負荷の懸念。高いホスピタリティを追求する施設とは不釣り合いな配送スタッフのマナーやサービス。さらには納品業者に対するセキュリティ管理の難しさ。これらの課題を解決する方法として、ワールドサプライの「FLSパッケージ」をご提案します。

『海外クラウドサービスのワールドサプライ』

海外一貫物流

Integrated Global Logistics

当社は佐川急便を中心としたSGホールディングスグループとして中国・東南アジアの海外工場より日本国内のご指定する場所までの一貫物流が可能です。

情報サービス

Information Services

ワールドサプライでは、システム面においてもお客様のサポートをいたします。納品サービス、FLS事業(館内物流)、ロジスティクスなどをご利用されるお客様それぞれに適したシステムをご用意しています。これらシステムを活用していただくことで、業務効率などが向上しますので、お客様の作業負荷軽減に貢献することが可能です。ぜひご利用ください。

ABC スタジオ

ABC Studio

ABCスタジオは、3000m²の同一平面上に5つのスタジオとストックスペースを併せ持つ撮影スタジオです。優れたクリエイティブは、快適な空間から生まれる。このコンセプトの基、あらゆるフォトグラファーの発想を取り入れ、使い勝手の良さとことん追求、様々なタイプの撮影に対応します。恵まれた立地条件と倉庫という構造条件のメリットを活かしたレンタルスタジオとして、クリエイターの皆様をサポートしています。

株式会社 **ワールド サプライ**

〒135-0063 東京都江東区有明1-2-22
Tel 03-3529-5120 / Fax 03-3529-5110

次世代型情報連携倉庫管理システム

STAR WMS

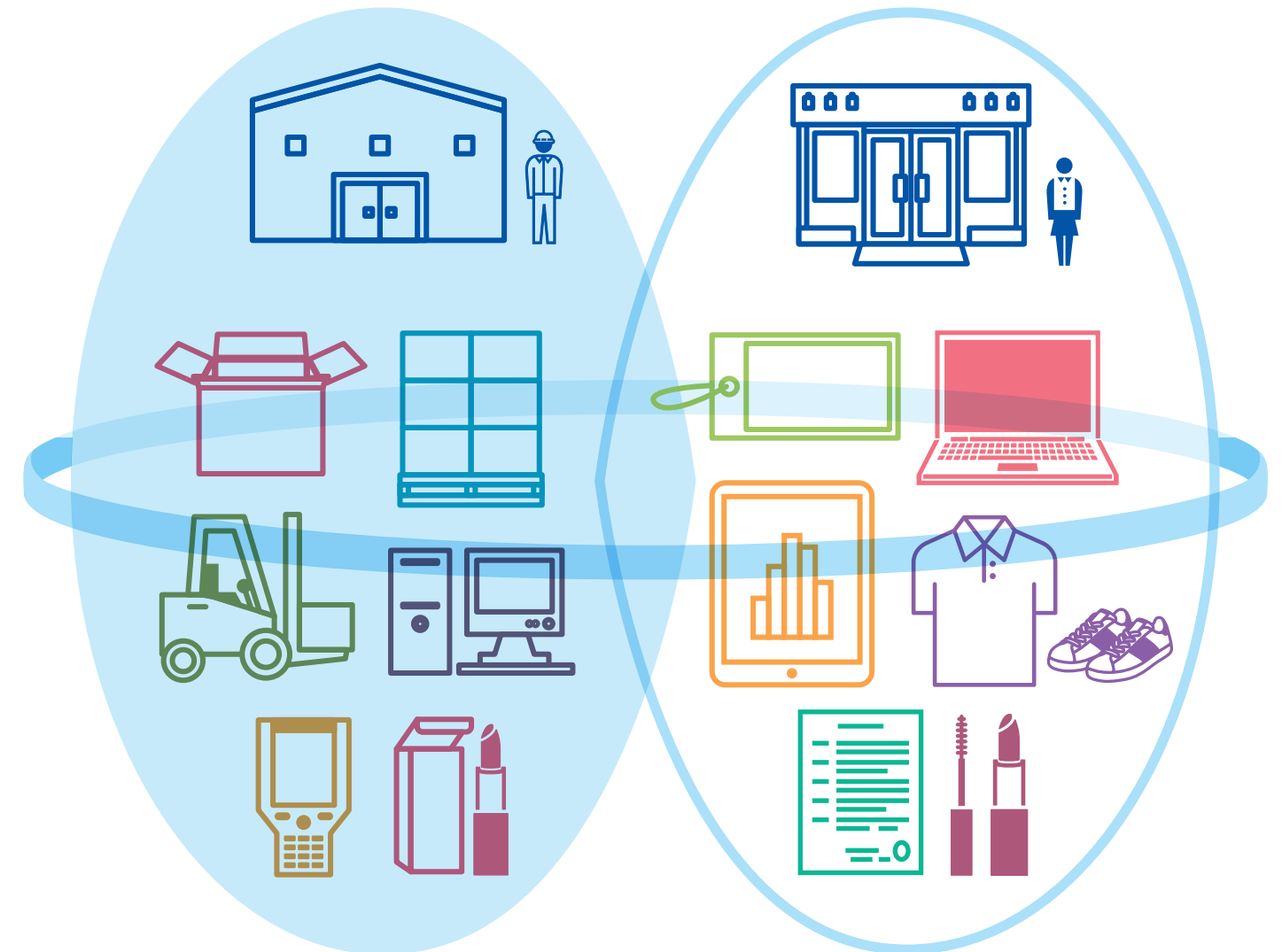

SGホールディングスグループ

株式会社 **ワールド サプライ**

STAR WMS

SGH
Third-party logistics
Application
Resource
Warehouse
Management
System

商品情報連携機能を持った、新しい倉庫管理システム

- Webアプリケーションによるシステム
- 他システムとのデータ連携が可能
- さまざまな商品情報を保持可能
- EC業務にも対応
- ワールドサプライならではの業務ノウハウを装備

運用イメージ

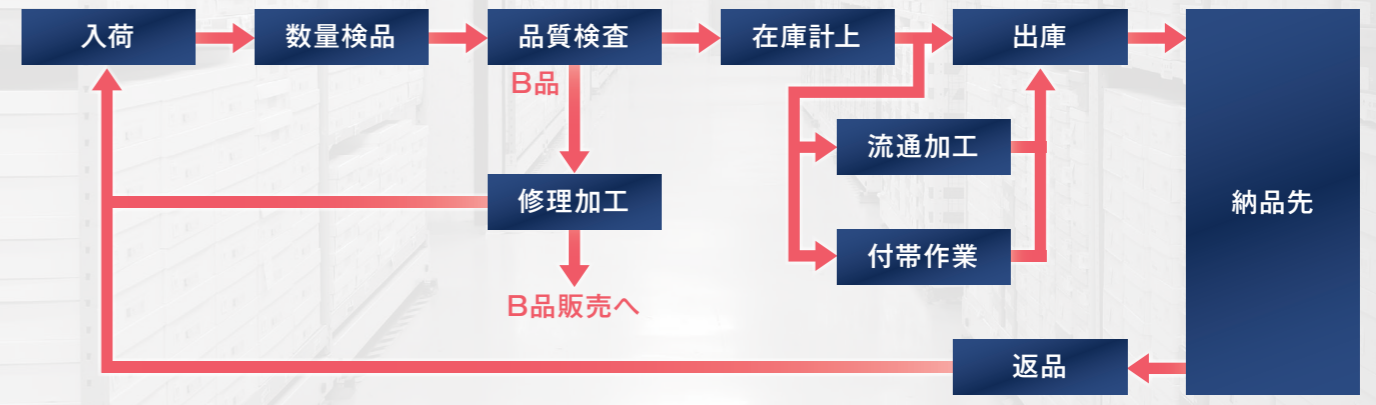

Webアプリケーションによるシステム

インターネットにつながる環境であればWMSの利用が可能です。

- 入荷指示、出荷指示などをお使いのPCから直接入力可能
- アプリケーションのインストールが不要
- 常に最新のアプリケーションの利用が可能
- リアルタイムで在庫情報、入出荷状況の確認が可能

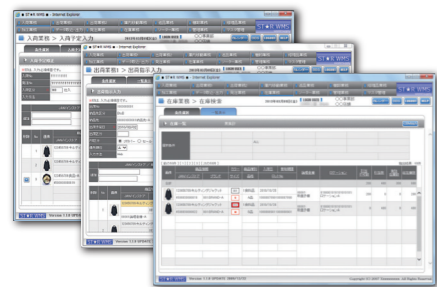

インターネットが利用可能な環境であれば、端末を問わずWMSの利用が可能です。PCはもちろん、タブレットやスマートフォンからもリアルタイムで在庫情報や入出荷状況の確認が可能。入荷指示や出荷指示も手元の端末から直接入力することができます。

他システムとのデータ連携が可能

- CSVファイルで他システムとのデータ連携が可能
- 値札発行や百貨店伝票などの出力可能

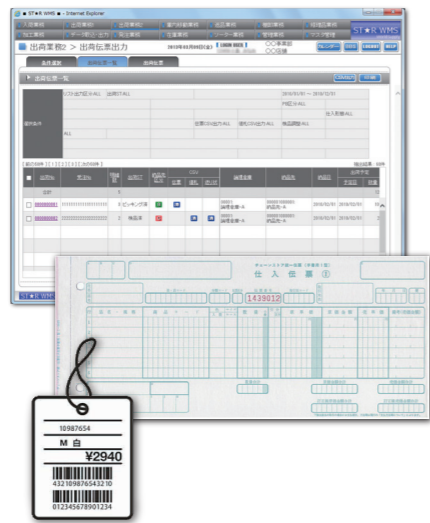

お客様の基幹システムデータとの連携がオンライン上で可能。本システムに取り込むためのデータ変換をすることなく、入荷情報や出荷指示のデータのやりとりができます。また、そのデータを利用しての値札発行や百貨店様の伝票発行も可能です。

さまざまな商品情報を保持可能

- SKU(品番、サイズ、カラー)単位での在庫管理
- ロット、有効日付単位での在庫管理
- 使用期限や販売期間など、販売支援が可能



アパレル商品の特徴である、細かなサイズ区分、豊富なカラーバリエーション、時季に応じた値段の変更など、流行やシーズンでのサイクルが速い商品にも、SKU単位での在庫管理でご対応。また、ロット単位、有効日付単位での在庫管理もできます。

EC業務にも対応

- EC出荷指示データ、付帯作業指示データ取り込みが可能
- 商品画像登録、採寸情報、商品コメント記載入力が可能
- 撮影、採寸指示リスト出力
- 送り状発行



Eコマース事業を展開されているお客様のご要望にもお応えいたします。ECサイト上の商品画像の登録やサイズの採寸情報、商品コメントの入力も可能。出荷用の送り状発行にもご対応いたします。

ワールドサプライならではの業務ノウハウ

- 複数拠点の在庫を一元管理
- 百貨店伝票、値札発行システムとの自動連携機能
- 店舗様発注入力画面、本部出荷指示画面を装備
- 出荷明細データのメール送信による店舗様へのご連絡機能
- 物流レポートのご提供

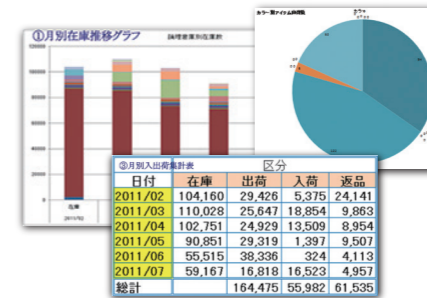

これまで全国主要百貨店様の「納品サービス事業」を主軸とした業務経験から培ったさまざまなノウハウを本システムに盛り込んでいます。蓄積されたデータを利用し、物流レポートのご提供も可能。在庫推移表、商品別出荷ランキング、アイテム別出荷表、不在庫一覧、有効日付ワーニングなど、在庫分析や物流改善に役立つデータ管理ができます。

拠点紹介



有明第1ABCセンター
(東京都江東区有明)



有明第3ABCセンター
(東京都江東区有明)



大阪営業所
(大阪市住之江区柴谷)